KIZILMASKE

Sayı:289 HAFTALIK GENÇLİK MECMUASI 5 LİRA

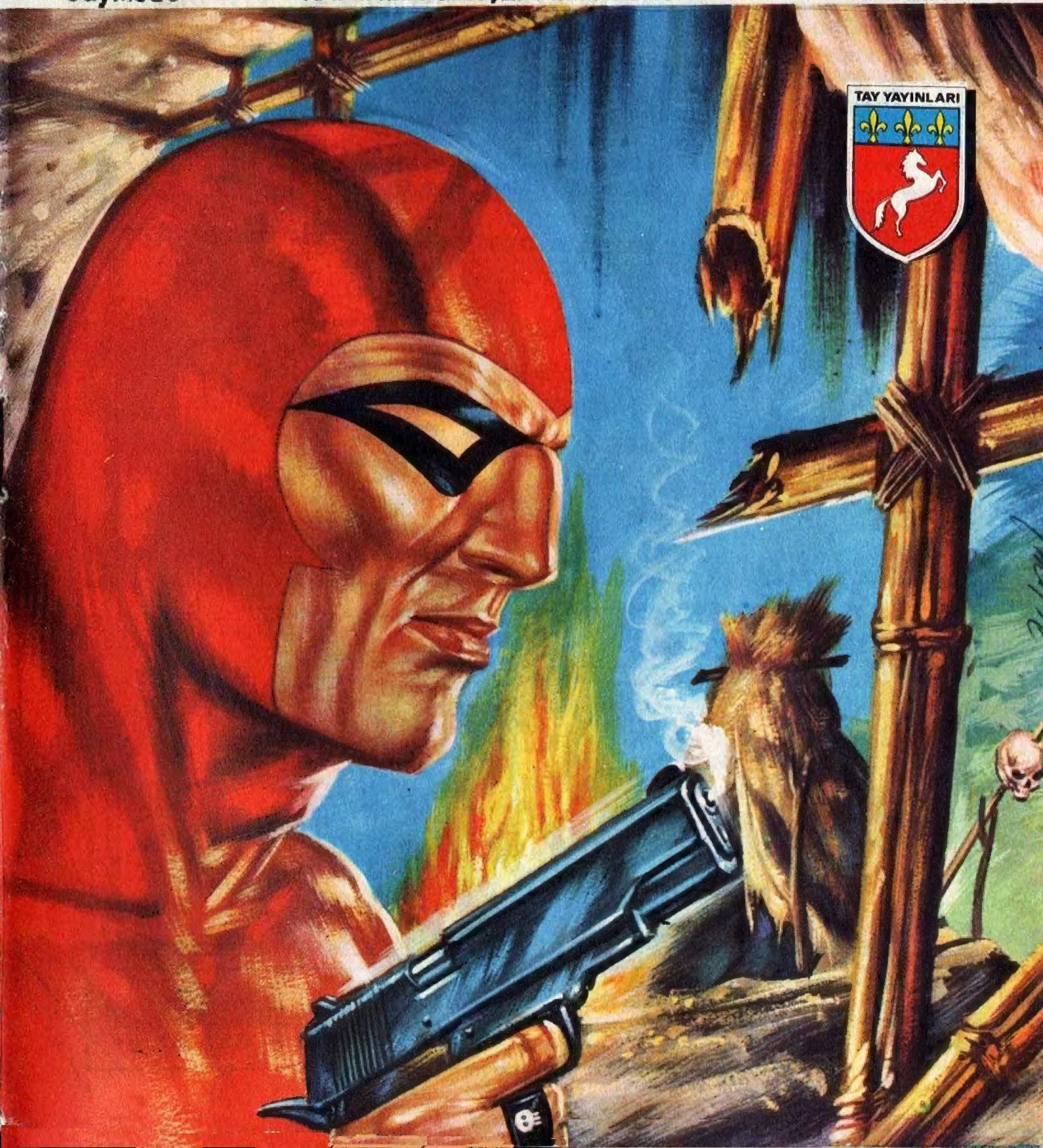

TAY YAYINLARI
KIZILMASKE
Haftalık Mecmua. Sahibi ve Sorumlu Yönetmeni. M. SEZEN YALÇINER
İdare Yeri: Klodfarer Cad. No:16 ISTANBUL Tel:22 45 32-26 72 42
NEŞIR TARİHİ:16.2.1979

BASKI - SEÇİL OFSET - 27 32 00 - İST.

KIZILMASKE

tara'nın intikamı

TARAKİMO'NUN ZALİM DİKTATÖRÜ İNTİKAM ALMAK İÇİN DİANA'YI KAÇIRINCA, KIZILMASKE ONU KURTARMAYA GELİR VE GENERALİN ADAMLARINI ATLATARAK SARAYI GİRMEYİ BAŞARIR...

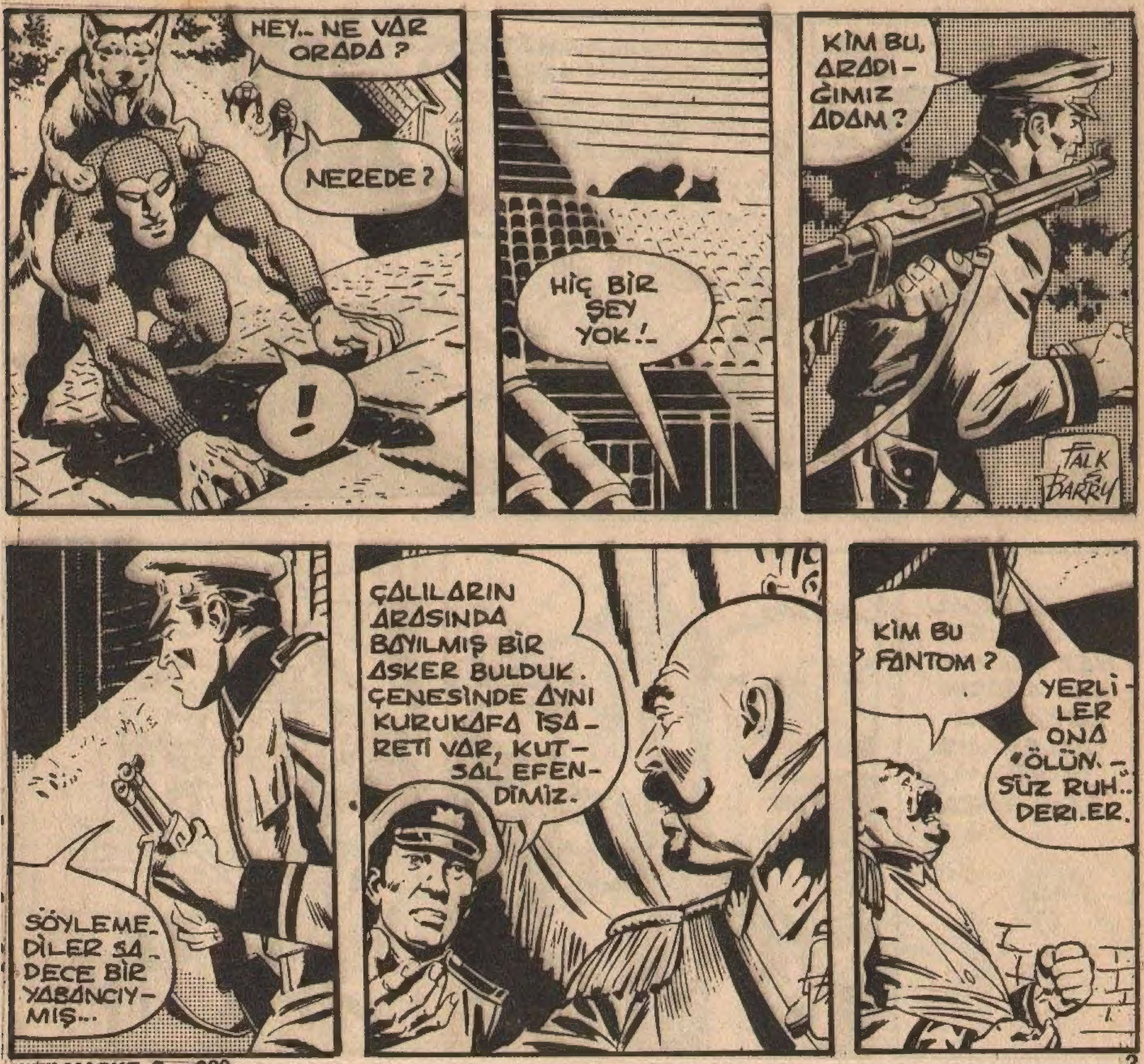

BIR ADI DA KIZILMASKE'DIR...
İYİLERİN KORUYUCUSUDUR O...
BAŞKA SORUNUZ VAR MI KUTSAL BEYEFENDİ?
BİN ADAMIMIZ BAY FANTOM'U ARIYOR. AMA HENÜZ ONUN İZİNE RASTLAYAMADIK EFENDİMİZ...
AKILLI BİRİ... AMA DÜNYANIN SONUNA KADAR SAKLANAMAZ YA...
KIZI KURTARMAYA GELİYOR. BÜTÜN ADAMLAR BU BÖLGEYE YAYILSIN. HER ÇALININ ARKASINA BİR ADAM GİZLEYİN!
HER KAPININ... HATTA HER PENCERENİN ARKASINDA BİR ASKER OLSUN. KÜÇÜK GELİN ONU BURADA BEKLİYOR...
!
TARAKİMOLU ASKERLER HER ÇALININ, HER AĞACIN ARKASINA GİZLENMİŞ FANTOM'U BEKLİYORDU.
KAPILARIN, PENCERELERİN ÖNÜ NÖBETÇİ DOLUYDU.
FALK & BARRY 7/27

DİANA...
BİNBAŞI... FANTOM'U YAKALAYINCA BENİ UYANDIRIN...
ONUN CEZASINI KENDİ ELLERİMLE VERECEĞİM.
EĞER KANATLARIM OLSAYDI YANINA GELİR SANA EŞLİK EDERDİM GÜZEL KUŞ...
FALK & BARRY 7/28
!
GENERALİN EN GÜVENDİĞİ ADAMLAR KRALİYET ODASININ KAPISINDA NÖBET TUTUYORDU.
ZZZ...
ZZZZ...
ZZZ...
ZZZZ...

AH, ŞU CAM KAPAK KIRILMA-DAN FANTOM IŞINI BIR BITIRE-BILSE.
NÖBETÇILERIN HEPSI UYUYA KALMIŞTI...
ZZZZ ZZZZ
FANTOM CAM KAPAĞI AÇIP KAFESE ULA-ŞACAKTI...
!
SSST...
!
CRACK

NE... NE OLDU ORADA ?..
BİR SES Mİ DUYDUM?.UH... NEYSE KAFES YERİNDE DURUYOR.
RÜYA GÖRMÜŞ OLACAĞIM... ZZZ.. ZZZ..
SSSST...
!
FANTOM SESSİZCE İŞİNİ BİTİRMEK ÜZEREYDİ.
ZZZZ... ZZZZ...
OLDU!..

HER ŞEY YOLUNDA BİNBAŞIM!...
PEKÂLÂ... RAHAT!..
ASKER! BU NE REZALET!? YOKSA UYUYOR MUSUN ?
ŞEY... HAYIR, EFENDİM... NÖBETE DEVAM EDİYORUM...
AMAN ALLAH.. KAFESİN KAPISI AÇILMIŞ!..
ASKERLER ŞAŞKINA DÖNMÜŞTÜ..
FAKAT NASIL OLUR ?!
KAPI KİLİTLİYKEN DIŞARI ÇIKMASI OLANAKSIZ...
KAÇMIŞ... KİLİT DE KIRILMIŞ...
O KIZ... TEK BAŞINA BUNU NASIL YAPAR?..

ÇABUK BULUN ONU.. EĞER GENERAL OLANLARI DUYARSA...
...HEPİMİZİ ASTIRIR...
KIZ KAFESTEN KAÇMIŞ MI ? NASIL OLUR ?
KİMSE BİLMİYOR... KİLİDİ KIRMIŞ...
BAK, YENİ AY ÇIKMIŞ...
İYİ Kİ MEHTAP YOK. YOKSA BİZİ HEMEN GÖRÜRLERDİ...
SST...
!
ORMANDA: FANTOM
?!
ŞİMŞEKTEN DAHA HIZLI ÇAKAR DERLER.
TARA'NIN ODASI BU OLMALI...
ZZZZ ZZZZ

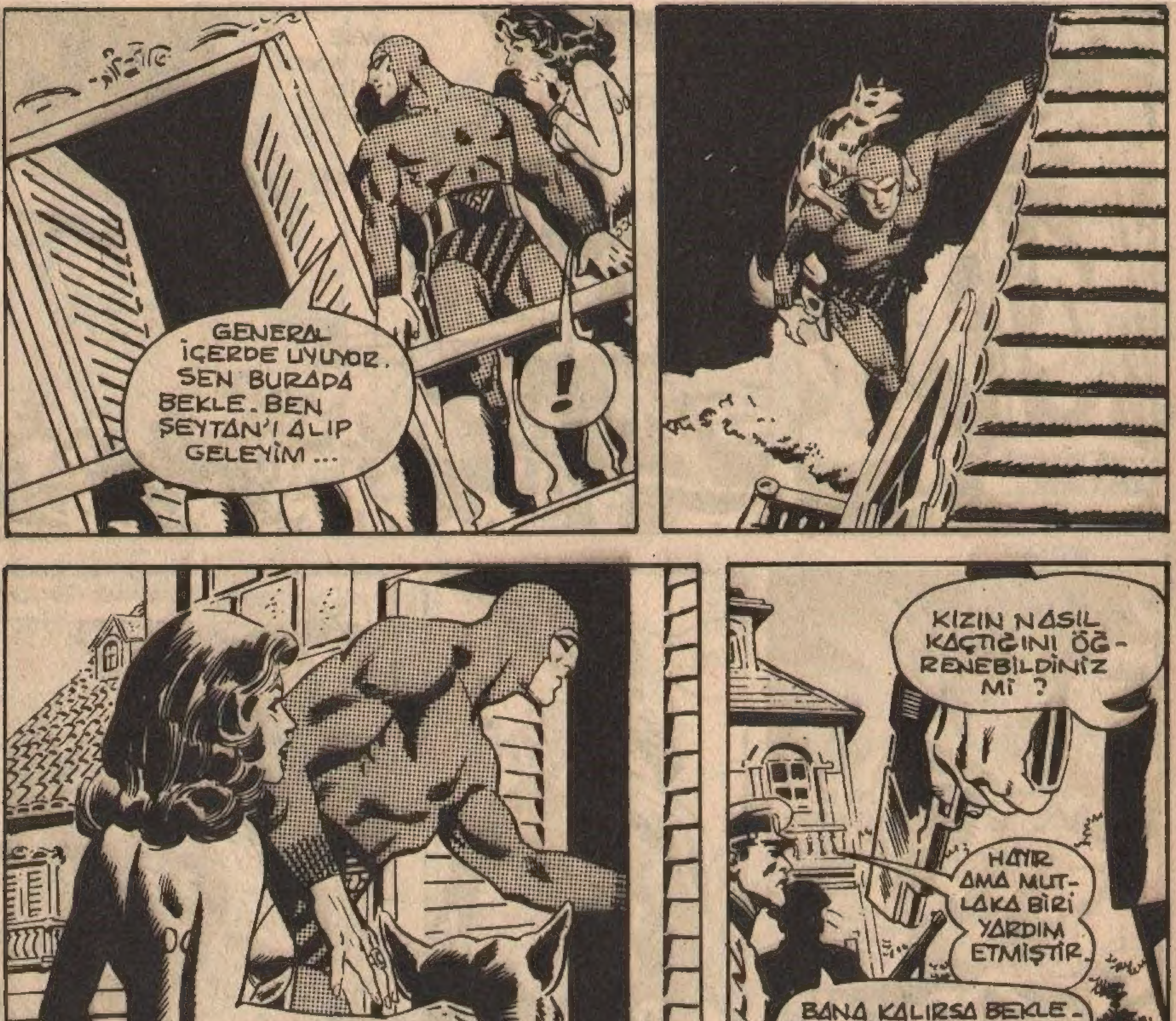
GENERAL İÇERDE UYUYOR. SEN BURADA BEKLE. BEN ŞEYTAN'I ALIP GELEYİM ...
!
KIZIN NASIL KAÇTIĞINI ÖĞRENEBİLDİNİZ Mİ ?
HAYIR AMA MUTLAKA BİRİ YARDIM ETMİŞTİR.
BANA KALIRSA BEKLEDİĞİMİZ ADAM YAPTI BU İŞİ...
ZZZ... ZZZ... ZZZ...

ORMANDA:
" FANTOM KÖTÜLERİN KORKULU RÜYASIDIR " DERLER...
SANIRIM BENİ BEKLİYORDUN GENERAL...
SEN... FANTOM'SUN. BURAYA GELMEKLE ÇILGINLIK ETTİN...
ADAMLARIM SARAYIN ÇEVRESİNİ SARDILAR. KARIN İSE KAFESTE...
ASKERLERLE İLGİLİ SÖZLERİN DOĞRU OLABİLİR AMA KARIM İÇİN YANILIYORSUN... KENDİSİ BURADA...
NEE? NASIL ÇIKTIN SEN?
ZALİM GENERALİN ŞİMDİ BİR KUZUDAN FARKI YOKTU...
FALK & BARRY 8/12
DIANA... SAYIN DOSTUMUZ İÇİN DÜŞÜNDÜĞÜN ÖZEL BİR ŞEY VAR MI?
DAHA ÖNCE ONA BİR JUDO NUMARASI YAPMIŞTIM. BİR GÖSTERİYE DAHA NE DERSİN GENERAL?.
İMDAT... AH!

GENERALİN ODA-SINDAN GARİP SESLER GELİYOR...
?
İMDAT... AAY!..
?!
EFENDİMİZ!.. BİR ŞEYİNİZ YOK YA?..
CEVAP VER ONA GENERAL...
KNOCK KNOCK
!
ŞEY...SİZİ RAHATSIZ ETTİĞİMİZ İÇİN BAĞISLAYIN...
...YARDIM İSTEDİĞİNİZİ DUYDUK DA!..
BEN KİMSEYİ ÇAĞIRMADIM. SEN KENDİ İŞİNE BAKSANA SERSEM.
SADECE KÂBUS GÖRDÜM...
ÖZÜR DİLERİM EFENDİM... İYİ GECELER...

BİR DAKİKA BİNBAŞI... ARAMALARI DURDURUN... ADAMLARA SÖYLE KOĞUŞLARINA DÖNEBİLİRLER...
DURDURALIM MI? AMA EFENDİM... YABANCI... ŞEY... KIZ NE OLACAK?
NEYSE! BU İŞTEN KURTULDUK..!
DUR! HENÜZ DEĞİL...
BENİ DİNLEYİN... YABANCIYLA KIZI BULMALIYIZ...
GENERALİ DUYDUN.. "HERKES GİDEBİLİR" DEDİ...
FALK & BARRY
KİMSE BENİ TUTAMAZ..!
YAŞASIN!
FAKAT BİNBAŞIM... GENERAL KIZIN KAÇTIĞINI ÖĞRENİRSE NE YAPARIZ?..
HİÇ BİR ŞEY.. ÇÜNKÜ O ZAMAN ÖLMÜŞ OLURUZ..
ARTIK RAHAT BİR UYKU ÇEKEBİLİRİM...

NÖBETÇİLER GİTTİ..İKİNİZ DE SERBESTSİNİZ...
KİMİ KANDIRIYORSUN GENERAL?
BİZ DAHA SARAYIN KAPISINA VARMADAN BÜTÜN ASKERLERİNİ PEŞİMİZE SALARSIN...
ŞEY... BENİ YİNE UÇAKTAN ATMAYACAKSINIZ DEĞİL Mİ?
HEM DE BU KEZ PARAŞÜTSÜZ ATLAYACAKSIN...
BENİ DİNLE TARA... DİANA'YI KAÇIRIP YEM OLARAK KULLANDIN. AMACIN BENİ DE YAKALAYIP ÖLDÜRMEKTİ..
BUNUN CEZASIZ KALACAĞINI MI SANIYORSUN?
AMA ONA BİR KÖTÜLÜK ETMEDİM Kİ... İNANMAZSAN KENDİSİNE SOR...
KAFESTE KAPATILMAK EĞLENCELİYDİ DOĞRUSU. MANZARASI DA HARİKA...
BANA NE YAPACAKSINIZ?..
HELE BİR DÜŞÜNEYİM...
HEMEN ÜNİFORMANI GİY. GÖRENLER SENİ TANIMALI...
Nİ...NİYETİN NEDİR?

SARAYDAN BİRLİKTE ÇIKACAĞIZ...
SİLÂHLARINI YERİNE KOYUYOR. TAM SIRASI...
YAAA!
!
UH!
CRACK
CRASH
HAY AKSİ!... NE OLACAK ŞİMDİ..?
BUNU YAPMAK ZORUNDAYDIM.. AMA BÖYLESİ DAHA İYİ...
© King Features Syndicate, Inc., 1978 World rights reserved.
BU ARADA NÖBETÇİLERİN HEPSİ UYKUYA DALMIŞTI...
SNORE
ROAR
SNORE

BENİ TAKİP ET..!
BURADAN NASIL KURTULACAĞIZ ?
SARAYIN DUVARLA-
RINA ASILI
DURAN
KAFESLERDE
TUTSAKLAR
İDAM EDİLE-
CEKLERİ
GÜNÜ
BEKLİYOR-
LARDI...
FALK & BARRY 8/24
HAY ALLAH... ŞİMDİ ANLADIM. GER-
ÇEKTEN ÇOK İYİ FİKİR...
SSST.. GENERALİ UYANDIRACAKSIN.
??!!
KIZILMASKE
TUTSAKLAR İÇİN
HAZIRLANAN KA-
FESLERDEN
BİRİNİ AÇTI...

FALK & BARRY 8/25
YENİ ODANIZ BURASI GENERAL... İYİ GECELER...
!!!!
ELBİSELERİNİ BULDUM. PEKİ BEN BU GÜLÜNÇ KILIKLA MI DOLAŞACAĞIM ?
BÖYLE DE ÇOK GÜZELSİN DİANA.. NEYSE SANA DA GİYECEK BİR ŞEYLER BULURUZ...
GENERAL GERÇEK YERİNİ ŞİMDİ BULDU. TIPKI BİR GORİLE BENZİYOR...
HAKLISIN.. O KAFESE ÇOK YAKIŞTI...
ONU ORADA GÖRÜNCE HALK NE YAPACAK ACABA ?
ÇOK ŞAŞIRIRLAR...
GERÇEKTEN DE ERTESİ SABAH...
IHI... IHI...
FALK & BARRY 8/28

OH... GENERAL ...
GENERALE BAKIN! GENERAL TARA BU!..
ZZZZZZZZZZZ
IIIH... BİNBAŞI KAHVALTIMI GETİR!..
BİNBAŞI... UHH!
BENİ BURAYA KİM SOKTU? BURAYA NASIL GİRDİM BEN? BİNBAŞI...
!
GENERALE BAKIN!
ZALİM DİKTATÖR SONUNDA DİZE GELMİŞTİ...
GENERAL KAFESE GİRMİŞ...
HALK BİR ANDA GALEYANA GELDİ...

TAM SIRASI... İHTİLÂLİ BAŞLATABİLİRİZ...
BİR YANLIŞLIK OLDU. LÜTFEN ÇIKARIN BENİ BURADAN.
HO HO HO
ORMANDA! "BÜYÜK AĞAÇ DEVRİLİRKEN BÜYÜK GÜRÜLTÜ ÇIKARIR" DERLER...
HO HO HA HA
HAHA HO HO
KİM YAPTI BUNU BANA? BİR ELİME GEÇİRİRSEM...
HİÇ KİMSE!. KENDİN ETTİN, KENDİN BULDUN!
KAFESTE OTURMAK NASIL OLUYORMUŞ GENERAL?
GENERALİN İŞİ BİTİK... BİZİ KURTARIN...
SERBEST BIRAKIN ONLARI..
TUTSAKLARA ÖZGÜRLÜK...
DİKTATÖRLÜK SONA ERDİ... KURTULDUK...
GÖRDÜN MÜ DIANA? İYİ İŞ BAŞARDIK...
HAKLISIN...

OLAYLARI İZLEMEK İSTERDİM AMA BU GİYSİYLE DOLAŞAMAM...
AMA SANA ÇOK YAKIŞMIŞ!..
EŞİM YALİZİNİ KAYBETTİ. ŞU ELBİSELERDEN BİR TANE ALMAK İSTİYORUM...
BUYRUN KENDİNİZ SEÇİN!
BU NASIL?
ÇOK GÜZEL DIANA!..
NE GİYSEM BANA HEP AYNI ŞEYİ SÖYLÜYORSUN...
GERÇEK DE ONDAN...
FALK & BARRY
ZALİM GENERALE ÖLÜM
ÖLÜM!
ÖLÜM!
SARAYIN ÖNÜNDEKİ KALABALIK GİTTİKÇE ARTIYORDU...
NE OLUR ÇIKARIN BENİ...
ÖLDÜRÜN DİKTATÖRÜ!
HALK ÖNÜNE GEÇİLMEZ BİR ÇIĞ GİBİYDİ...
!
BİNBAŞI YARDIM ET BANA!

ALBAY DİTO... GENERAL KAFESTE... ÜLKEYİ KİM YÖNETECEK ŞİMDİ ?..
FALK & BARRY 9/4
TABİİ Kİ HALK !..
DİKTATÖ-RE ÖLÜM !
ZALİMLERİN SONU HEP BÖYLE OLUR !.
FALK & BARRY 9/5
AKLIM ALMIYOR BİR TÜRLÜ... DÜNE KADAR HERKES ÖNÜNDE DİZ ÇÖKÜYORDU...
ASLINDA HALK ONDAN HER ZAMAN NEFRET ETTİ... AYAKLANMAK İÇİN FIRSAT KOLLUYORDU... İŞTE BU FIRSATI BULDU...
ARTIK BU İŞ BİTTİ SAYILIR...
ACABA YERİNE KİM GEÇECEK...
ONDAN KÖTÜ BİRİ OLAMAZ... HAYDİ GİDİP GÖRELİM...
GÜNLÜK GAZETE
GENERAL TARA DEVRİLDİ...
YÖNETİM ALBAY DİTO VE ORDUNUN ELİNDE...
ARTIK BÜTÜN ACILAR SONA ERECEK. TARAKİMO HALKI İÇİN YENİ UFUKLAR DOĞUYOR. ÜLKEYİ SİZ YÖNETECEKSİNİZ...

TÜM SİYASAL TUTUKLULARI SERBEST BIRAKACAĞIM.
SEÇİMLERE KADAR GEÇİCİ OLARAK YÖNETİMİ ELE ALIYORUM...
UMARIM SÖYLEDİKLERİ GERÇEK OLUR!
YARDIMLARINIZ İÇİN SONSUZ TEŞEKKÜRLER FANTOM. GİTMEKTE ÖZGÜRSÜNÜZ. BİNBAŞI SİZİNLE İLGİLENECEK...
BİNBAŞI GENERAL TARA'NIN HESABINA ÇALIŞIYORDU. ŞİMDİ İSE DİTO İÇİN ÇALIŞIYOR...
BEN SADECE EMİRLERİ YERİNE GETİRİRİM...
WHAM!
BUNU HAKETTİN!
SENİN GİBİLERE AZ BİLE BİNBAŞI..
TARAKİMO'YA DEMOKRASİ GELDİ. HEPİMİZ BU UĞURDA ÇALIŞMALIYIZ..
GİTMEDEN TAHT ODASINA BİR GÖZ ATALIM...
FALK & BARRY 9/8
LİBYA BÜYÜKELÇİSİ HUZURUNUZA GELİYOR..

EMİR VERİLENE KADAR KUTSAL EFENDİMİZİN YÜZÜ-NE BAKMAYACAKSIN...
BAŞI-NI KALDIRA-BİLİR-SİN...
DEĞİŞEN BİR ŞEY YOK... YENİ GELEN ESKİSİNDEN DAHA BETERMİŞ...
HALK OYLAMASI NE ZAMAN YAPILACAK ALBAY DİTO ?
YA BASIN ÖZGÜR-LÜĞÜ ?..
YAKIN-DA...
SIRADA KİM VAR ?
FALK & BARRY 9/9
" YAKINDA " DİYEREK HERKESİ KANDIRIYOR.. ONUN DA KAFESE GİRME-Sİ NE KADAR SÜRER DERSİN ?
HİÇ BELLİ OLMAZ DİANA... NE YAZIK Kİ TARAKİMO'NUN KADERİ BU...
ASLINDA GEZİLE-CEK GÜZEL BİR ÜLKE AMA BURADA ASLA YAŞANMAZ...

MAĞARADAKİ ESRAR
KIZILMASKE
Yeni Macera

DÖRT YÜZ YIL ÖNCE BENGALİ SAHİLLERİNDE BİR GEMİ KORSANLARIN SALDIRISINA UĞRAMIŞ VE BU GEMİDEN BİR TEK KİŞİ SAĞ KURTULMUŞTU...

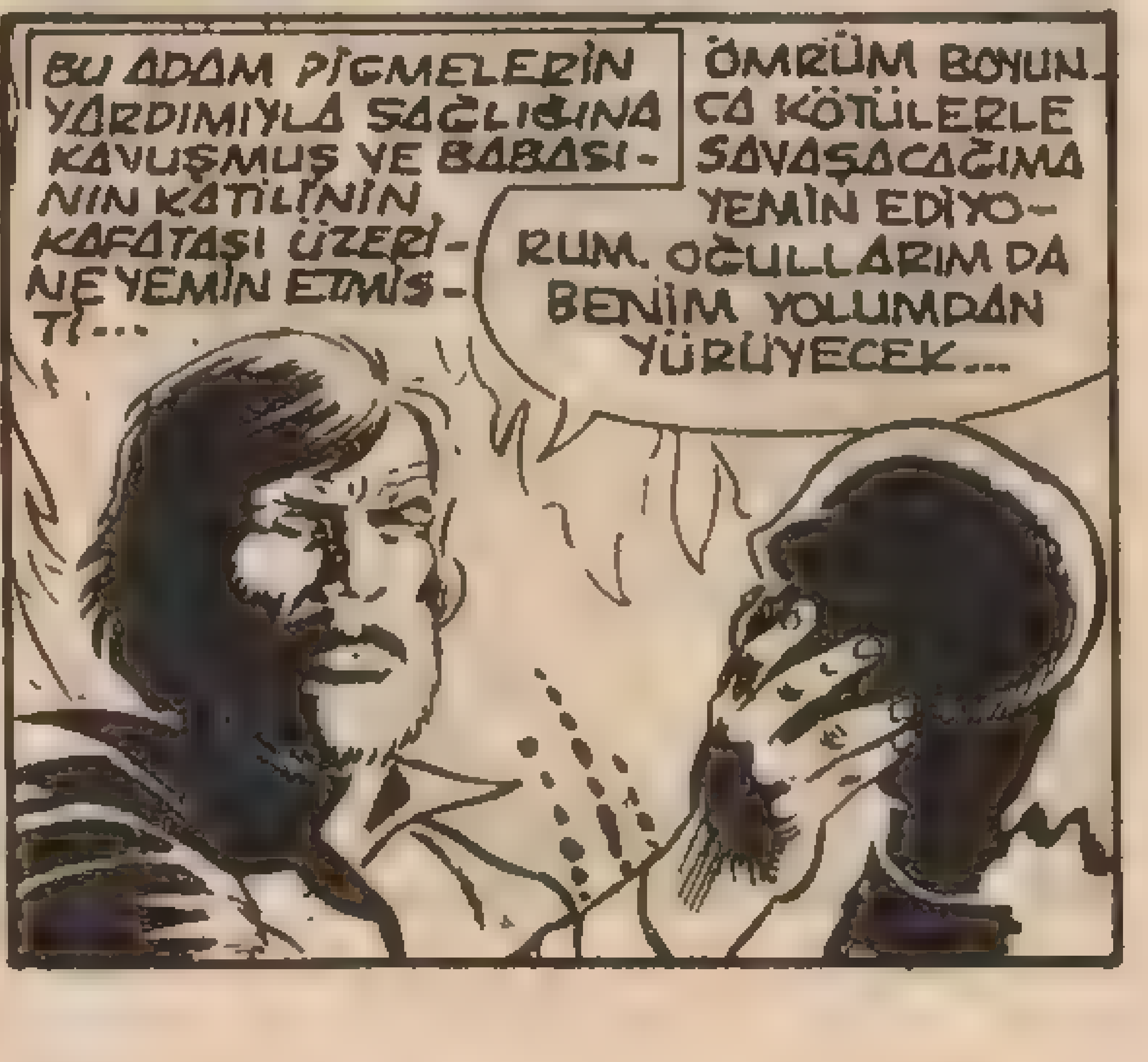
BU ADAM PİGMELERİN YARDIMIYLA SAĞLIĞINA KAVUŞMUŞ VE BABASININ KATİLİNİN KAFATASI ÜZERİNE YEMİN ETMİŞTİ...
ÖMRÜM BOYUNCA KÖTÜLERLE SAVAŞACAĞIMA YEMİN EDİYORUM. OĞULLARIM DA BENİM YOLUMDAN YÜRÜYECEK...

BÖYLECE İLK FANTOM ORTAYA ÇIKMIŞ OLUYORDU. AYLAR SÜREN YORUCU BİR ÇALIŞMADAN SONRA KAFATASI MAĞARASINI HAZIRLADI...
FANTOM SOYU NESİLLER BOYU YEMİNİNE SADIK KALDI...
ÖLÜMSÜZ RUH FANTOM...
O ASLA ÖLMEZ!..
FANTOM'U SİMGELEYEN İŞARETLER ARASINDA EN ÖNEMLİ YERİ İKİ YÜZÜK TUTAR... SAĞ ELİNDEKİ KURUKAFA İŞARETLİSİ KÖTÜLERİN KORKULU RÜYASIDIR...
SOL ELİNDEKİ İSE İYİLİK MÜHRÜNÜ TAŞIR... ÜZERİNDE BU MÜHRÜ BULUNDURAN KİŞİYE HİÇ KİMSE DOKUNAMAZ.
FANTOM ORMANDA SAĞLADIĞI DÜZENİN YANISIRA DÜNYADAKİ TÜM HAYDUTLAR TARAFINDAN DA KORKUYLA ANILIR...
BİR MAHKÛM KAÇTI. ALARM VERİN...
BOOMSBY BENGALİ'NİN DOĞU KESİMİNDE BULUNAN BÜYÜK BİR HAPİSHANEDİR...

NASIL OLUR? BURADAN KİMSE KAÇAMAZ...
ÇÖPLERİ DÖKMEYE GİDEN BİR GRUBUN ARASINDAYDI MÜDÜR BEY...
NÖBETÇİLERDEN BİRİNİ BAYILTMIŞ..
PANG
PANG
ORMAN KARAKOLUNA HABER VERDİK. KENT POLİSİ DE BÜTÜN YOLLARI TUTTU...
NÖBETÇİLER ONU KÖPEKLERLE ARAMAYA BAŞLADI. ELİMİZDEN KURTULAMAZ.
FAKAT NEHİR KIYISINDA...
İŞTE ORADA BRODY...
İYİ-TAM ZAMANINDA GELDİ.
BURAYA HAWK... ÇABUK OL...

ŞU LANET OLASI YERDEN BİR AN ÖNCE UZAKLAŞALIM...
GEMİ NEREDE ?
DENİZDE BİZİ BEKLİYOR. BİR POLİS BOTUNA YAKALANMADAN GİDERSEK İYİDİR...
HAKLISIN... KAÇTIĞIMI POLİS DEVRİYELERİNE BİLDİRMİŞLERDİR...
LASTİK BOT GELİYOR KAPTAN...
İYİ... MOTORLARI ÇALIŞTIRIN. BİRKAÇ DAKİKA SONRA HAREKET EDİYORUZ...
İZNİNİZLE DOKTOR LEE... ŞU BOTLA İLGİLENMEM GEREK...
TABİİ KAPTAN...
BÜTÜN BU ESRARENGİZ İŞLER NEYİN NESİ BABA ?
BİLMİYORUM KIZIM... AMA KAPTANIN İŞİNE KARIŞMASAK İYİ OLUR...

BİZ BÜYÜK BİR KEŞİF İÇİN YOLA ÇIKTIK. KAPTANIN ÖZEL SORUNLARI BİZİ İLGİLENDİRMEZ...
BU HİÇ DE GÜVENİLİR BİR GEMİ DEĞİL...
TAYFALARIN DA KORSANDAN FARKI YOK...
AYNI ANDA ORMAN KARAKOLUNDA...
ÖZEL HAT'TAN ARIYORLAR... MEÇHUL KOMUTANIMIZ OLMALI..
ÖYLEYSE HEMEN ALBAYA BAĞLA...
SİZİ BU SAATTE RAHATSIZ ETTİM ALBAY. DUYDUĞUMA GÖRE HAPİSHANEDEN BİR TUTUKLU KAÇMIŞ...
OH. EVET EFENDİM... BİZE DE BİLDİRDİLER... HAWK ADINDA BİR MAHKÛM..
SİLÂHLI SOYGUNDAN ONYILA ÇARPTIRILMIŞ... ÇOK TEHLİKELİ BİRİYMİŞ...
HÂLÂ YAKALANMADI MI?
HAYIR EFENDİM. İZİNİ BULAMADIK. ÖYLE SANIYORUM Kİ DIŞARDA YARDIMCILARI VARDI...

BİZ BÜTÜN ORMANI ARADIK. POLİS DE KENTİ VE LİMANI ARAŞTIRIYOR...
ŞİZCE NEREYE KAÇABİLİR? BİR FİKRİNİZ VAR MI?
NE YAZIK Kİ HAYIR.. ELİMİZDE SADECE KÜÇÜK BİR İPUCU VAR...
NEDİR O?
HAWK ADINDAKİ BU MAHKÛM, BİN ALTI YÜZ YILLARINDA YAŞAMIŞ ÜNLÜ KORSAN HAWK'IN SOYUNDAN GELİYOR...
GERÇEKTEN ÇOK İLGİNÇ...
TEŞEKKÜRLER ALBAY... İYİ GECELER.
SİZE DE EFENDİM..
NE YAPACAĞINI HİÇ SÖYLEMİYOR.
ŞU KORSAN HAWK BİR ZAMANLAR BENGALİ'DE ÇOK SOYGUN YAPMIŞ...
EVET GURAN... ATALARIMIN ANI DEFTERLERİNE BİR BAKSAM İYİ OLACAK...
TAMAM. İŞTE BURADA.. ÜNLÜ KORSAN HAWK DEDELERİMDEN ALTINCI FANTOM ZAMANINDA YAŞAMIŞ...
" DEDEM ORMAN POLİSLERİYLE BİRLİKTE BİR GEMİYE BİNİP KORSAN HAWK'I BENGALİ KÖRFEZİNDE KISTIRMIŞ... "

ÇARPIŞMA SIRASINDA DEDEMİN AĞIR YARALANMASINDAN YARARLANAN KORSAN GEMİSİ KAÇMIŞ...
"DEDEMİ KAFATASI MAĞARASINA TAŞIMIŞLAR. ANCAK HAFTALARCA SÜREN BİR TEDAVİDEN SONRA KENDİNE GELEBİLMİŞ..."
PEKİ KAPTAN HAWK'A NE OLMUŞ?
BURADA O DA YAZIYOR. BİRKAÇ GÜN SONRA BENGALİNİN KUZEYİNDE MÜTHİŞ BİR FIRTINA PATLAMIŞ...
"...VE KORSAN GEMİSİ KAYALARA ÇARPIP BATMIŞ..."
ÖYLEYSE KAPTAN HAWK BOĞULMUŞ...
HAYIR... BUNA AİT BİR KAYIT YOK...
DİNLE... DEDEMİN YAZDIĞINA GÖRE, AYLAR SONRA HAWK, BENGALİNİN KUZEY KESİMİNDE TEKRAR GÖRÜLMÜŞ VE SONRA DA KAYBOLMUŞ...

"SAHILDEKİ WAATANGA KABİLESİNDEN BİR YERLİ KADINLA EVLENMİŞ VE KÖYDE BİR SÜRE KALMIŞ. SONRASI PEK BİLİNMİYOR."
DEDEN ONU YAKALAMAYI HİÇ DENEMEMİŞ Mİ?
DAHA ÖNEMLİ İŞLERİ OLDUĞU İÇİN HAWK'IN PEŞİNİ BIRAKMIŞ...
ZATEN BUNA PEK VAKTİ DE OLMAMIŞ. KORSAN GEMİSİNE SALDIRDIĞI SIRADA AĞIR YARALANAN DEDEM BİR YIL SONRA ÖLMÜŞ.
DEMEK ŞU HAPİSHANEDEN KAÇAN MAHKÛM HAWK'DA KORSAN KANI VAR...
EVET...O YILLARDAN BERİ ZAMAN ZAMAN ORTAYA HAWK ADLI BİR KORSAN ÇIKAR...
ŞU KORSANIN EVLENDİĞİ WAATANGA KÖYÜNE GİDELİM GURAN. ÇOK UZAK OLDUĞU İÇİN ORMAN POLİSİ ORAYA ULAŞAMAZ...
HAKLISIN...BELKİ DE HAWK'IN AİLESİ HÂLÂ ORADA YAŞIYORDUR...
EVET. HAPİSHANEDEN KAÇAN MAHKÛM DA ORAYA SIĞINMIŞ OLABİLİR...

BÖYLECE HEMEN YOLA ÇIKTILAR...
KAHRAMAN ÇOK YORULACAK FANTOM...
MERAK ETME.. KAHRAMAN YETERİNCE GÜÇLÜ-DÜR GURAN... HIZLI GİDERSEK AKŞAMA KÖYE VARIRIZ...
AZ SONRA ÇALMAYA BAŞLAYAN ORMAN TAMTAMLARI BÜTÜN GÜN SUSMADI...
FANTOM ORMANDA...
FANTOM GELİYOR...
AKŞAMA DOĞRU...
İŞTE WAATANGA KÖYÜ, GURAN...
ŞU GEMİYE BAK. BAŞKA ZİYARETÇİLER DE VAR GALİBA...
BİRKAÇ DAKİKA SONRA...
KÖYDE KİMSELER YOK...
ÇOK GARİP...
KURTULDUK... ÖLÜMSÜZ RUH BU...
BİZE ANCAK FANTOM YARDIM EDEBİLİR...

ÖLÜMSÜZ RUH, GELDİĞİNE ÇOK SEVİNDİK...
REİS WAATA... NELER OLDU BURADA..?
KÖYÜMÜZDEN HAWK ADLI BİRİ BAŞIMIZA DERT AÇTI. BURAYA BİR SÜRÜ HAYDUT GETİRDİ...
" SİLÂHLI GEMİCİLERİN KARAYA ÇIKTIĞINI GÖRÜNCE KORKUP ORMANA SAKLANDIK..."
O ADAMLARIN NELER YAPTI-ĞINI GÖRDÜ-NÜZ MÜ ?
EVET... ONLARI GÖZLEDİK.
"HAWK'IN KULÜBESİNDEN BÜYÜK VE AĞIR BİR SANDIK ÇIKARDILAR..."
BUNA NE DERSİN ÖLÜMSÜZ RUH?.
BİLMİYORUM GURAN. BU İŞİ AYDINLATMAK İÇİN GEMİYE GİT-MEM GEREKECEK.

Devamı Gelecek Sayıda

BİLMECE

SOLDAN SAĞA: 1-Biri zayıf, diğeri şişman güldürü çifti. 2-Müzikte dur. 3-Bir nota. 4-Kral bastonu. 5-Bir ilimiz. 6-Gazla aydınlatma aracı. 7-Büyüklük. 8-Cennetten çıkmadır. 9-Gemi inşa havuzu. 10-Bir müzik aleti. 11-Bir peygamber. 12- Tersi ilkel taşıt. 13-Arazi ölçüsü. 14-Bir yemek cinsi 15-Balık yumurtası. 16-Kötü.

YUKARIDAN AŞAĞIYA: 1-Gemi penceresi. 2-Büyük. 3-Trenlerin ilk kalkış yeri. 4-Öğe. 5-Eski Mısır tanrısı. 6-Bir içki 7-Tersi en iyi. 8-Bir sebze 9-Mihrak. 10-Tersi isim. 11-Bir uzakdoğu ülkesi. 12-Avrupa ülkelerindendir. 13-Postacı. 14-Bir emir. 15-Bir cins silah. 16-Güzel sanatların bir kolu.

Bildirmece

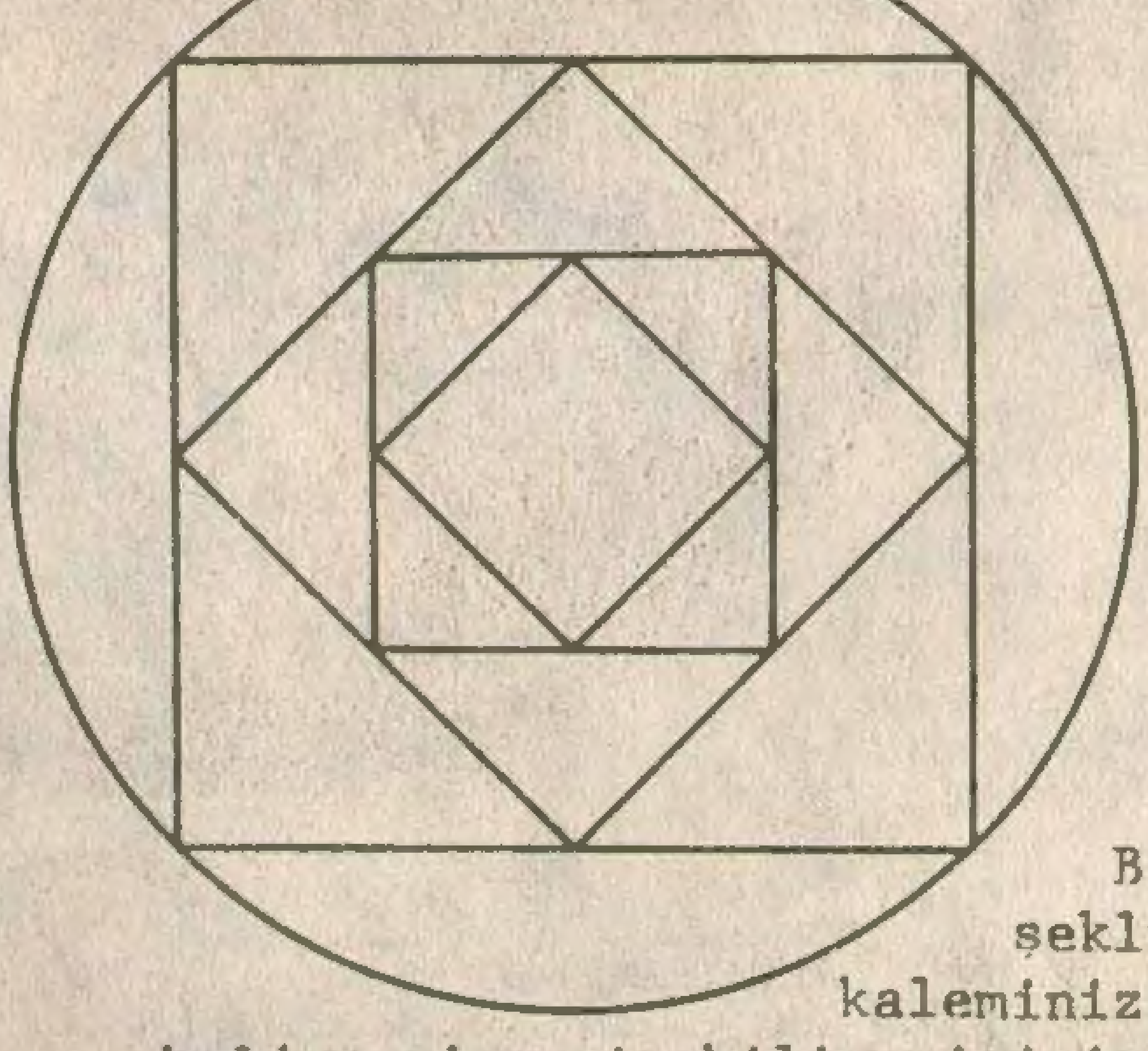

BU şekli kaleminizi kaldırmadan çizebilir misiniz?

	1	2	3	4	5	6	7	8	9	10	11
1	A	K	Ş	E	M	S	E	T	T	İ	N
2	N	İ	■	T	A	A	M	■	A	■	U
3	A	R	A	K	■	D	İ	K	■	M	S
4	Ç	A	R	İ	Ç	E	■	O	K	U	R
5	■	L	A	■	A	C	E	M	İ	C	E
6	S	I	L	A	■	E	L	İ	■	İ	T
7	U	K	A	L	A	■	A	K	İ	T	■

Geçen haftaki bilmecenin çözümü.

herkesin gözbebeği, sevimli kahraman

KORKUSUZ PİLOT

MİSTER NO

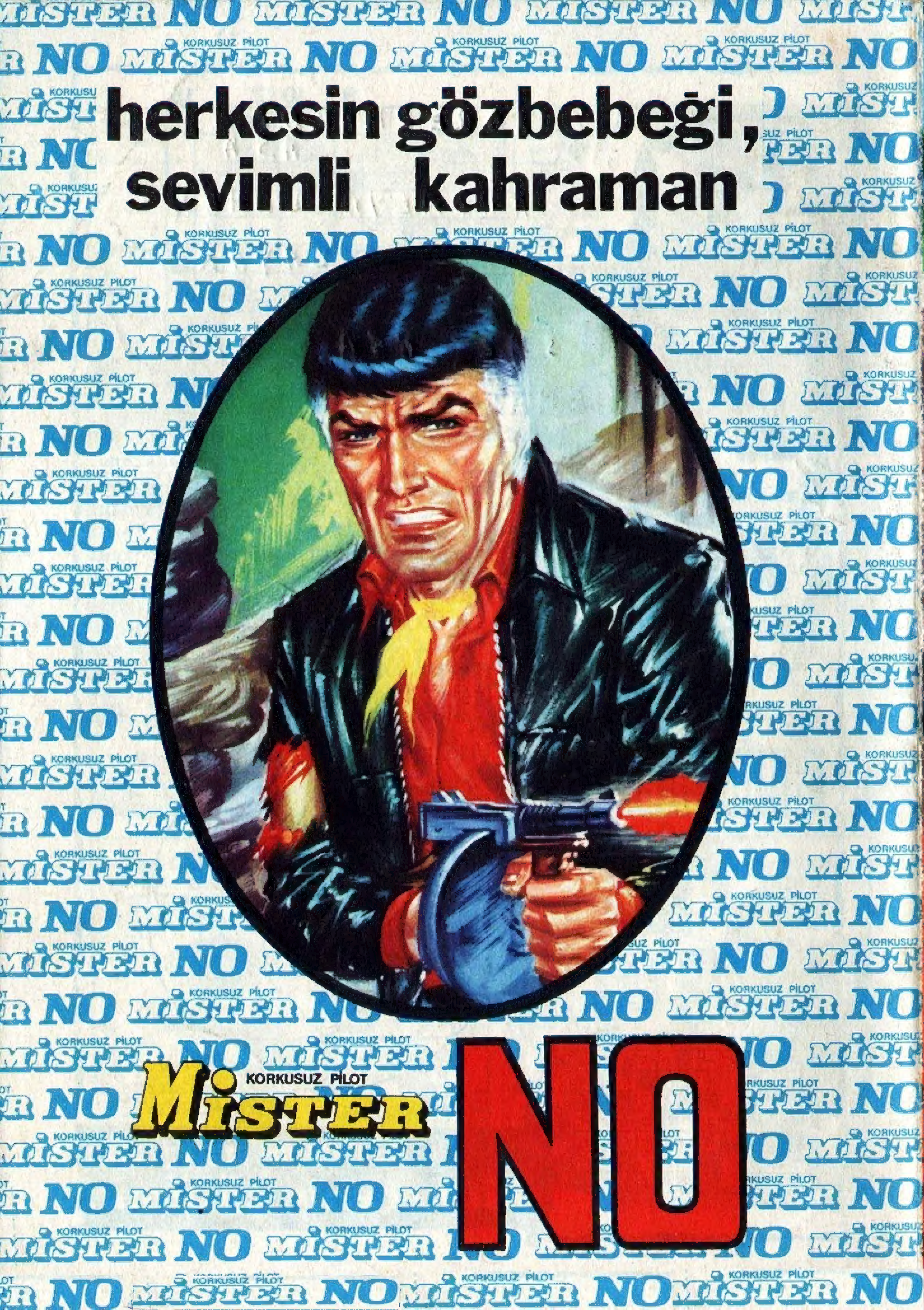

KIZILMASKE

Sayı:289 HAFTALIK GENÇLİK MECMUASI 5 LİRA